

1^{ère} sortie terrain avec les partenaires, le 11 et 12 avril 2022



La visite de la criée de Boulogne-sur-Mer



Explication et suivie de la vente informatisée



La visite des modules de débarquement au bassin Loubet



Identification et recherche des lots de raies au débarquement



Le voyage au Pôle Nord avec Delanchy!



Transport et logistique de produits de la mer

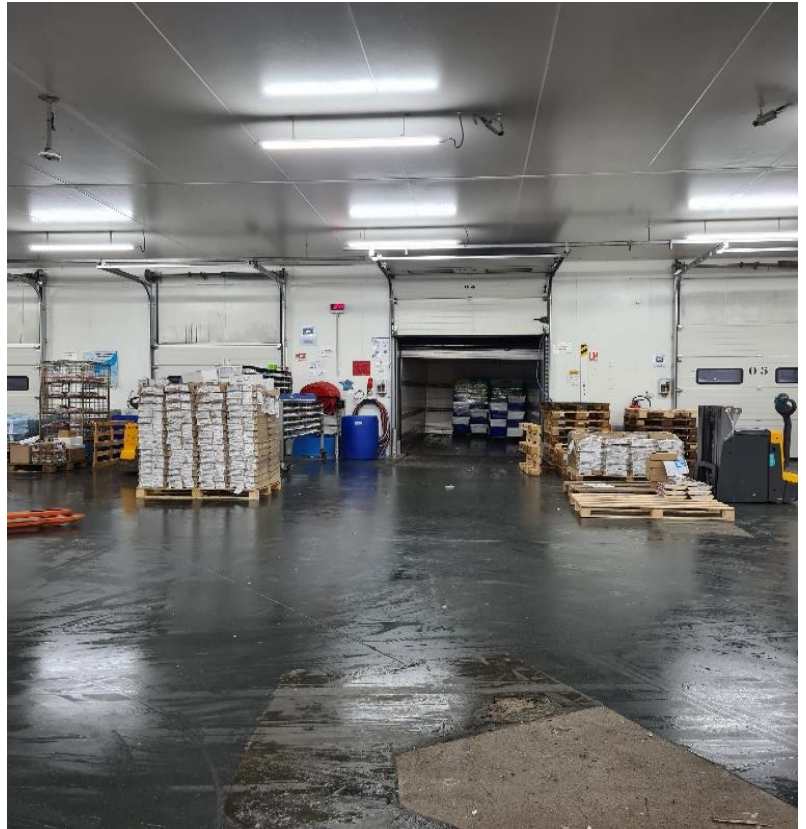

La rencontre avec un adhérent de FromNord



Pas de navire à quai 😞
La visite d'un navire reportée?

La visite d'un atelier d'écorchage



Les présentations autour du FIP



Présentation de l'engagement du WWF dans le FIP



Présentation de l'OP FROM Nord et l'OP Normands

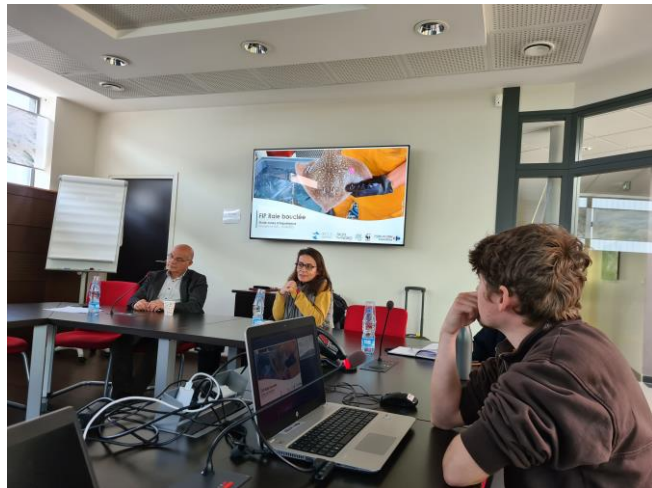

Présentation du Plan d'action de l'étude raies APECS

Présentation de l'étude « Diagnostic de l'état de la pêcherie de Manche Orientale en intégrant la perception des pêcheurs » FROM Nord et IFREMER



Le déjeuner au restaurant « Le Chatillon »

**La raie bouclée nageant dans du beurre blanc :
un vrai régal pour nos papilles!**



L'expérience unique dans les coulisses de l'aquarium Nausicaa



La raie bouclée est venue chercher nos caresses!



La rencontre avec Ray Charles!

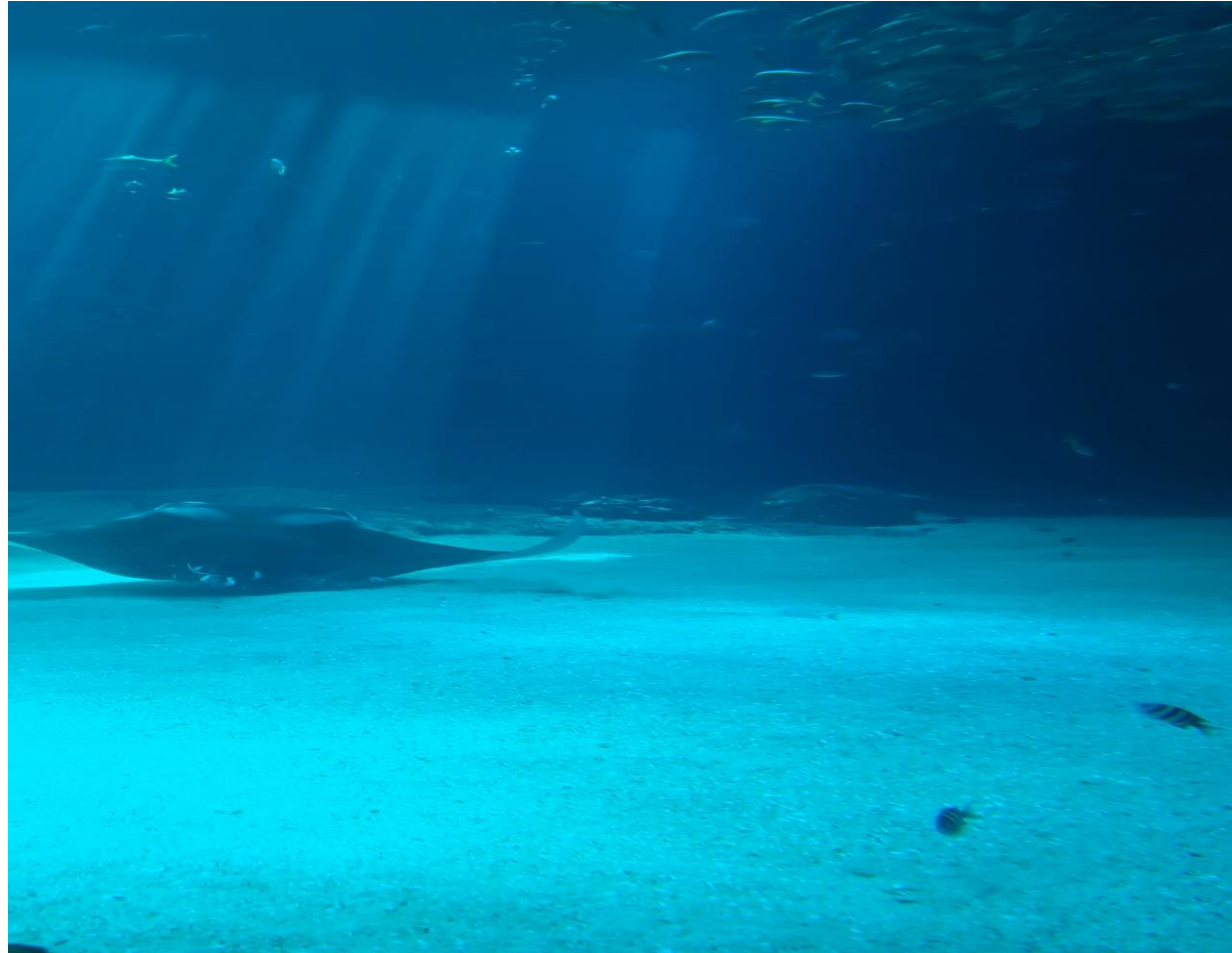

Working to sustain the natural world for the benefit of people and wildlife.

together possible™ panda.org

WWF, 28 rue Mauverney, 1196 Gland, Switzerland. Tel. +41 22 364 9111

CH-550.0.128.920-7

WWF® and World Wide Fund for Nature® trademarks and ©1986 Panda Symbol are owned by WWF-World Wide Fund For Nature (formerly World Wildlife Fund). All rights reserved.